

EINLADUNG RYLA SEMINAR ZUM THEMA KÜNSTLICHE INTELLIGENZ

28. bis 30. März 2025
in Triberg/Schwarzwald

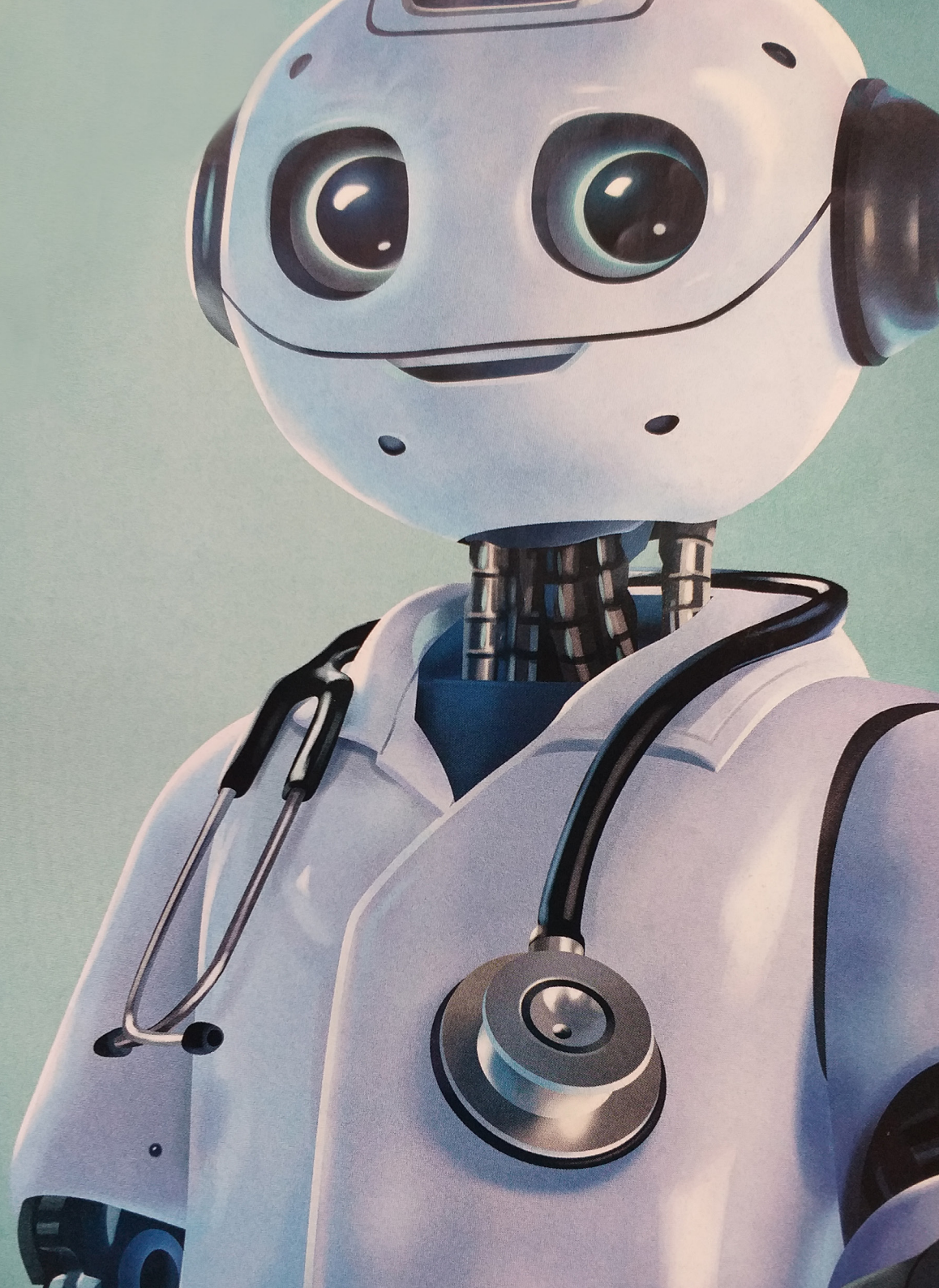

28. bis 30. März 2025, in Triberg

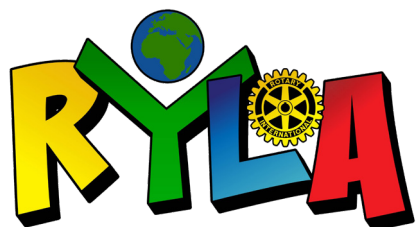

PROGRAMM

Freitag, 28. März 2025

- 15:00** Ankunft im Indoorcamping „Daheim“ in Triberg, Einnahme der Schlafplätze
Begrüßung und Einführung in das Seminar
Persönliche Vorstellung der Teilnehmer
Was ist **Rotary und Rotaract?**
- 17:00** **Event an der Sprungschanze** in Schonach: „Ski-Sprung“ mit VR-Brillen, Abendessen im „Daheim“
- 20:00** Moderierte **Podiumsdiskussion** mit den Referenten Prof. Dr. Eduard Heindl und Dr. Günther Möckesch „**Innovationen und KI Start-Ups in Deutschland – eine Bestandsaufnahme aus wissenschaftlicher und unternehmerischer Sicht**“ (Moderation Prof. Dr. Monika Frey-Luxemburger)
- 22:00** **Abendprogramm:** Im Indoorcamping mit Bier-Sommelier Philipp Ketterer, Musik und Gesang

Samstag, 29. März 2025

Frühstück im „Daheim“

- 09:30** **Treffen in SBS Feintechnik:**
KI in einem einheimischen Industriebetrieb (Fabian Burger)
- 11:00** „**Was passiert im Gehirn einer KI?**“
KI-Theorie (Workshop Prof. Dr. Heindl)
- 11:45** „**Potenziale stärken**“ KI-Praxis
(Workshop mit Dr. Möckesch)
- 13:00** **Mittagessen** im Betrieb der SBS Feintechnik
- 14:30** Versuche spielerisch-gestalterischer Zugänge zum Thema
- 15:30** **KI zum Wohl der Gesellschaft:**
Wissensmanagement (gemeinsamer Workshop Prof. Dr. Heindl/Dr. Möckesch)
- 18:00** **Abendessen** im „Daheim“
- 20:00** **Abendprogramm:** Rotaract Pub-Quiz im „Daheim“ mit Patrick Spath

Sonntag, 30. März 2025

Frühstück im „Daheim“

- 09:30** **Ryla-Abschlussworkshop:**
Fragestellungen an verschiedene Gruppen, anschließende Verleihung des RYL Awards für die beste Präsentation.
- 12:30** Verabschiedung und Vesper im „Daheim“



Was ist eigentlich RYLA?

RYLA (Rotary Youth Leadership Award) lässt sich am besten als Jugendseminar für junge Leute beschreiben, die sich in Beruf und Gesellschaft besonders engagieren.

Wer ist das Rylateam im Distrikt 1930?

Dr. Barbara Vollert, RC Schopfheim-Wiesental
Gerold Nothdurft, RC Pfullendorf-Messkirch
Susanne Hackenbracht, RC Pfullendorf-Messkirch
Christian Falkenstein, RC Bad Waldsee-Aulendorf

Was wollen wir erreichen?

Das Ziel von RYLA ist die Förderung von jungen Leuten in ihrer eigenen Entwicklung. Persönliche oder berufsbezogene Kenntnisse werden durch intensive Beschäftigung mit einem Thema erweitert, das außerhalb des normalen Ausbildungsangebots liegt.

Für wen ist RYLA?

RYLA wendet sich im Wesentlichen an junge Leute im Alter von 18 bis 30 Jahren. Abhängig vom jeweiligen

Thema kann die Altersgruppe jedoch auch variieren. Schon seit einigen Jahren versuchen wir im Distrikt 1930, in unseren RYLA-Seminaren Themen zu besprechen, mit denen sich die heutige junge Generation in der Zukunft beschäftigen wird.

Teilnahmebedingungen

Ziel ist es junge Menschen zwischen 18 und 30 Jahren am Seminar teilnehmen zu lassen. Außer der An- und Abreise entstehen den Teilnehmer:innen keine Kosten. Wir erwarten aktive, engagierte junge Leute, die ihre persönliche Kompetenz in ihrem Umfeld bereits unter Beweis gestellt haben. Füllen Sie das Bewerbungsformular schnellstmöglich aus und senden Sie es an die angegebene Kontaktadresse. Die zu vergebenen Seminarplätze sind begrenzt und werden deshalb nach der Reihenfolge des Eingangs der Bewerbung vergeben. Falls Sie für das Seminar ausgewählt wurden, erhalten Sie dann eine Anmeldebestätigung. Für Jugendliche unter 18 Jahren ist eine Teilnahme generell möglich, allerdings nur mit Einverständniserklärung der Eltern.

Kontaktadressen für Bewerbungen und Rückfragen

Dr. Barbara Vollert, Schopfheim

Mobil: +49 (0) 176 22934494

E-Mail: ryla.rotary1930@gmail.com

Uwe Vollmer

Telefon: +49 (0) 7722 77 69 955

Mobil: +49 (0) 1525 42 33 000

E-Mail: euvollmer@gmx.de

ANMELDUNG ZUM RYLA SEMINAR 2025 ZUM THEMA KÜNSTLICHE INTELLIGENZ

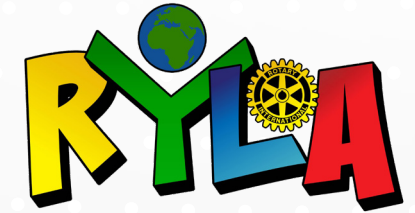

28. bis 30. März 2025, in Triberg/Schwarzwald

Ich nehme Ihre Einladung zum RYLA-Seminar an. Im Verhinderungsfall sage ich umgehend ab.

Name, Vorname: _____

Straße, Hausnummer: _____

Telefonnummer: _____

PLZ, Ort: _____

E-Mail: _____

Geb. am: _____

Ich esse: Normalkost Vegetarisch

Bestehen Allergien, die bei der Essensauswahl berücksichtigt werden müssen?

Wenn ja, welche? _____

Mein bisheriger Schulabschluss: _____

Meine aktuelle Tätigkeit: _____

Meine Anreise: PKW Zug

Zum Thema Künstliche Intelligenz interessiert mich folgendes: _____

Mit der Veröffentlichung meines Namens und meiner Adressdaten in der Teilnehmerliste bin ich einverstanden. Diese Daten werden ausschließlich in der Rotary-Organisation verwendet und nicht an Dritte weitergegeben. Ich willige ebenfalls ein, dass während der Veranstaltung aufgenommene Fotos auf den rotarischen Social Media

Kanälen geteilt werden darf. Datum, Unterschrift

Bitte senden Sie die ausgefüllte Anmeldung
online an: Dr. Barbara Vollert.

E-Mail: ryla.rotary1930@gmail.com

Anmeldeschluss 28. Februar 2025